INTEGROVANÝ OPERAČNÍ PROGRAM

EVROPSKÁ UNIE
EVROPSKÝ FOND PRO REGIONÁLNÍ ROZVOJ
ŠANCE PRO VÁŠ ROZVOJ

MINISTERSTVO PRO MÍSTNÍ ROZVOJ

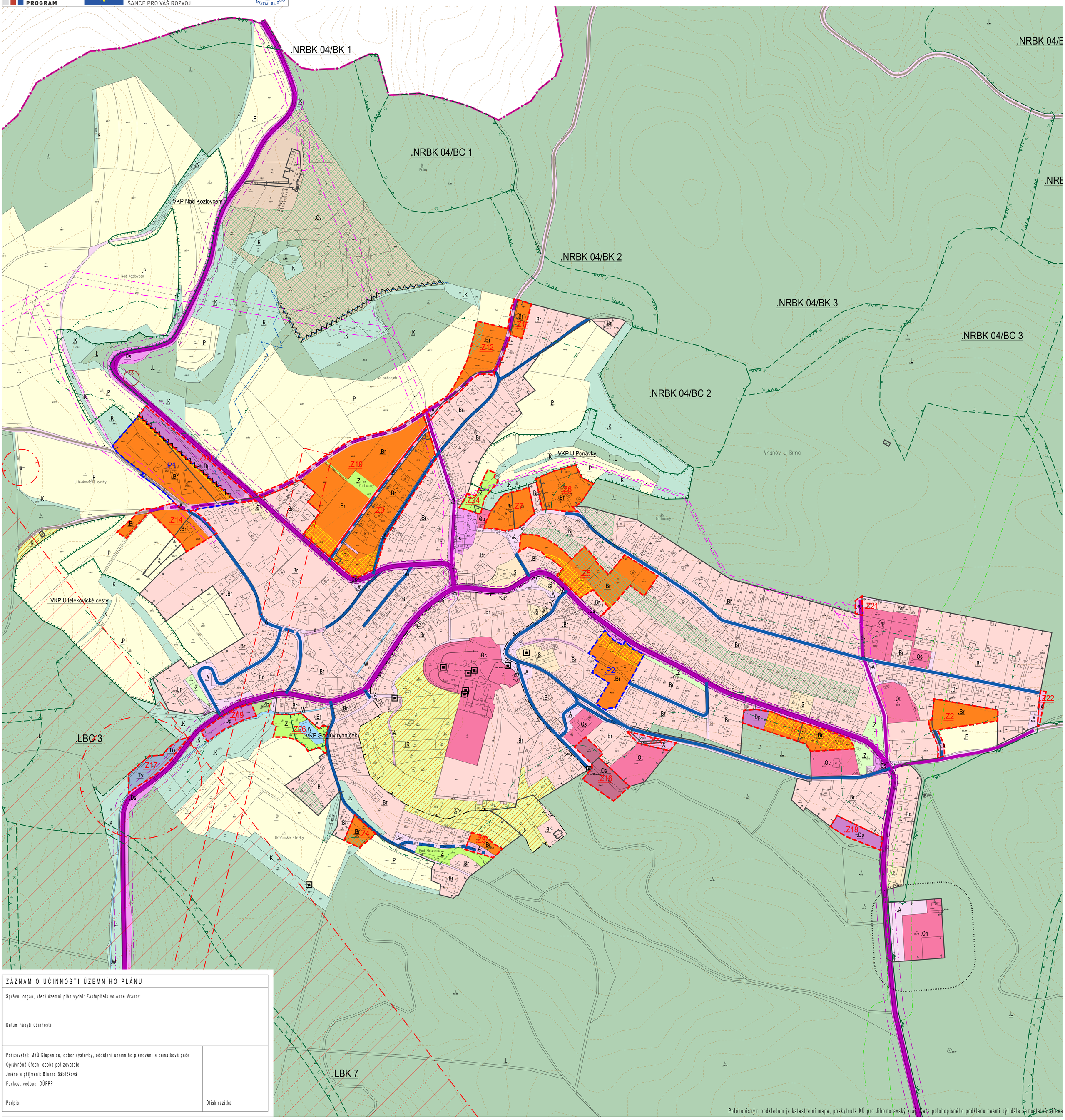

ZÁZNAM O ÚČINNOSTI ÚZEMNÍHO PLÁNU

Správní orgán, který územní plán vydal: Zastupitelstvo obce Vranov

Datum nabytí účinnosti:

Pořizovatel: MěÚ Šlapanice, odbor výstavby, oddělení územního plánování a památkové péče
Oprávněná úřední osoba pořizovatele:
Jméno a příjmení: Blanka Bábíčková
Funkce: vedoucí OÚPPP

Podpis

Otisk razítka

LEGENDA

ZÁKLADNÍ ČLENĚNÍ ÚZEMÍ

- hranice katastrálního území - řešené území
- hranice zastavěného území k 05.02.2016
- Z1 zastavitelné plochy
- P1 plochy přestavby

DOPRAVA

stav / návrh

- silnice III. třídy
- silnice III. třídy - průjezdný úsek
- místní komunikace funkční skupiny C - obslužné
- místní komunikace funkční skupiny D - zklidněné
- účelové komunikace

HYGIENA PROSTŘEDÍ

stav / návrh

- izofona akustické hladiny hluku 50 dB z provozu motokrosové trati
- protihluková opatření

PLOCHY S ROZDÍLNÝM ZPŮSOBEM VYUŽITÍ

stav / návrh

- plochy bydlení v rodinných domech kód: .Br
- plochy smíšené obytné kód: .S
- plochy zahrad u rodinných domů kód: .Zb
- plochy individuální rekreace kód: .IR
- plochy veřejného občanského vybavení kód: .Os - školství / .Op - sociální služby / .Ot - tělovýchova a sport / .Oc - církev / .Oh - pohřebnictví / .Ob - bezpečnost (hasiči)
- plochy občanského vybavení kód: .Cc - komerční / .Cs - sport
- plochy dopravní infrastruktury kód: .Ds - doprava silniční / .Dp - doprava silniční - parkoviště
- plochy komunikací a prostranství místního významu kód: .A
- plochy technické infrastruktury kód: .Tv - zásobování vodou a odkanalizování / .To - technické zabezpečení veřejných služeb obce
- plochy sídelní zeleně kód: .Z
- plochy krajinné zeleně kód: .K
- plochy vodní a vodohospodářské kód: .W
- plochy těžby nerostů kód: .E
- plochy zemědělské kód: .P
- plochy lesní

OCHRANNÉ REŽIMY

ÚZEMNÍ SYSTÉM EKOLOGICKÉ STABILITY

stav / návrh

- nadregionální biokoridor
- regionální biocentrum
- lokální biocentrum
- lokální biokoridor

OCHRANA ÚZEMÍ Z HLEDISKA KRAJINNÉHO RÁZU

stav / návrh

- nezastavitelná část plochy s rozdílným způsobem využití

ÚZEMNÍ OCHRANA ZÁMĚRŮ ROZVOJE TECHNICKÉ INFRASTRUKTURY

stav / návrh

- návrh ochranného pásma ČOV

ZVLÁŠTNÍ PODMÍNKY VYUŽITÍ ÚZEMÍ

stav / návrh

- plocha podmíněně využitelná pro funkci bydlení z hlediska hluku

LIMITY VYUŽITÍ ÚZEMÍ

OCHRANA ÚZEMÍ VYUŽITELNÝCH PŘÍRODNÍCH ZDROJŮ

- ložisko nevyhrazených nerostů

OCHRANA ÚZEMÍ Z HLEDISKA HODNOT PŘÍRODY, KRAJINY, ZELENĚ

- přírodní rezervace
- Natura 2000
- VKP registrovaný
- podmíněné využívání ploch při okraji lesa

OCHRANA PAMÁTEK A KULTURNÍCH HODNOT

- objekty zapsané ve státním seznamu nemovitých kulturních památek
- ochranné pásmo nemovité kulturní památky

OCHRANA ÚZEMÍ Z HLEDISKA GEOLOGICKÝCH POMĚRŮ V ÚZEMÍ

- sesuvné území

OCHRANA HLAVNÍCH TRAS INŽENÝRSKÝCH SÍTÍ

- bezpečnostní pásmo VTL
- ochranné pásmo vedení VVN
- ochranné pásmo vedení VN
- ochranné pásmo radioreleových tras
- ochranné pásmo telekomunikačního zařízení

OCHRANA DOPRAVNÍCH PLOCH A STAVEB

- ochranné pásmo silnice III. třídy
- ochranné pásmo železnice

OSTATNÍ OCHRANA ÚZEMÍ

- ochranné pásmo veřejného pohřebiště
- zájmové území Ministerstva obrany - koridory RR směrů

celé správní území obce Vranov je situováno v ochranném pásmu radiolokačního zařízení Ministerstva obrany
celé k.ú. Vranov spadá do ochranného pásma se zákazem laserových zařízení letiště Brno - Tuřany

ÚZEMNÍ PLÁN VRANOV

KOORDINAČNÍ VÝKRES - VÝŘEZ

ZHOTOVITEL	atelier ERA	SPOLUPRÁCE	AGERIS spol. s r.o.	OBJEDNATEL	Obec Vranov	POŘIZOVATEL	Městský úřad Šlapanice	STUPEŇ			
Ing.arch. Zbyněk Pech	Ing.arch. Jiří Fixel	Ing. Matula, Ing. Nepevná, Ing. Vaněk		ČÍSLO SMLOUVY	02/09	odbor výstavby, oddělení ÚP a památkové péče		MĚŘÍTKO	1 : 2 000	DATUM	říjen 2016

atelier ERA urbanismus a architektura
sdružení architektů Fixel&Pech

0.1a