

ŽÁDOST o změnu stávajícího územního plánu města Šlapanice

Městský úřad Šlapanice

Zastupitelstvo města
Masarykovo náměstí 100/7
664 51 Šlapanice

V Bedřichovicích dne: 11.3.2021

1. Žadatel

Jméno a příjmení:Ing. Rudolf Hýbela...- občan obce Šlapanice.....

Bydliště:XXXXXXXXXX Bedřichovice, 664 51 Šlapanice

2. Žádost *

~~o prověření možnosti výstavby RD~~ o zařazení do současného ÚP ~~posouzení návrhu~~

Pozemek /p.p.č./: ...3392/1..... výměra: ...6657... m² LV:...10001...

Katastrální území:* Šlapanice

Vlastník pozemku:MěÚ Šlapanice, Masarykovo náměstí 100/7, 664 51 Šlapanice

Současné využití pozemku: ..ZI plochy s objekty individuální rekreace.....

Nové využití pozemku:BV/BBC plochy venkovského bydlení v RD/ v bytových domech

Odůvodnění :

- Akutní potřeba výstavby bydlení v obci IHNED
- Nutné navýšení počtu obyvatel obce pro rentabilitu a rozšíření služeb občanům (nový obchod atd.)
- Schválení připravovaného nového návrhu územního plánu je v nedohlednu vzhledem k vysokému počtu připomínek občanů a připravovaným soudním sporům s městem
- Příjem do městské pokladny z následného prodeje těchto pozemků, které jsou ve vlastnictví města
- Zhodnocení ceny těchto pozemků výhodné pro město
- Jediný svažitý pozemek v „závětrí“ dálnice v obci, takže bez hlukové zátěže
- Možnost vybudování parkoviště pro potřeby akcí v kulturním domě (v současnosti nedostatečné)
- Jednoduchá možnost napojení na inženýrské sítě

Kontaktní údaje: XXXXXXXXXX

Příloha:

- vytištěný snímek z katastrální mapy
- číslo výpisu LV - vytištěno z CÚZK
- fotodokumentace

* Nehodící se škrtněte

MěÚ Šlapanice
Masarykovo náměstí 100/7
Doručeno: 15.03.2021 09:32:17
Cj. SLP-KS/21747-21/
listy: 1
přílohy: 1



7885-21/100

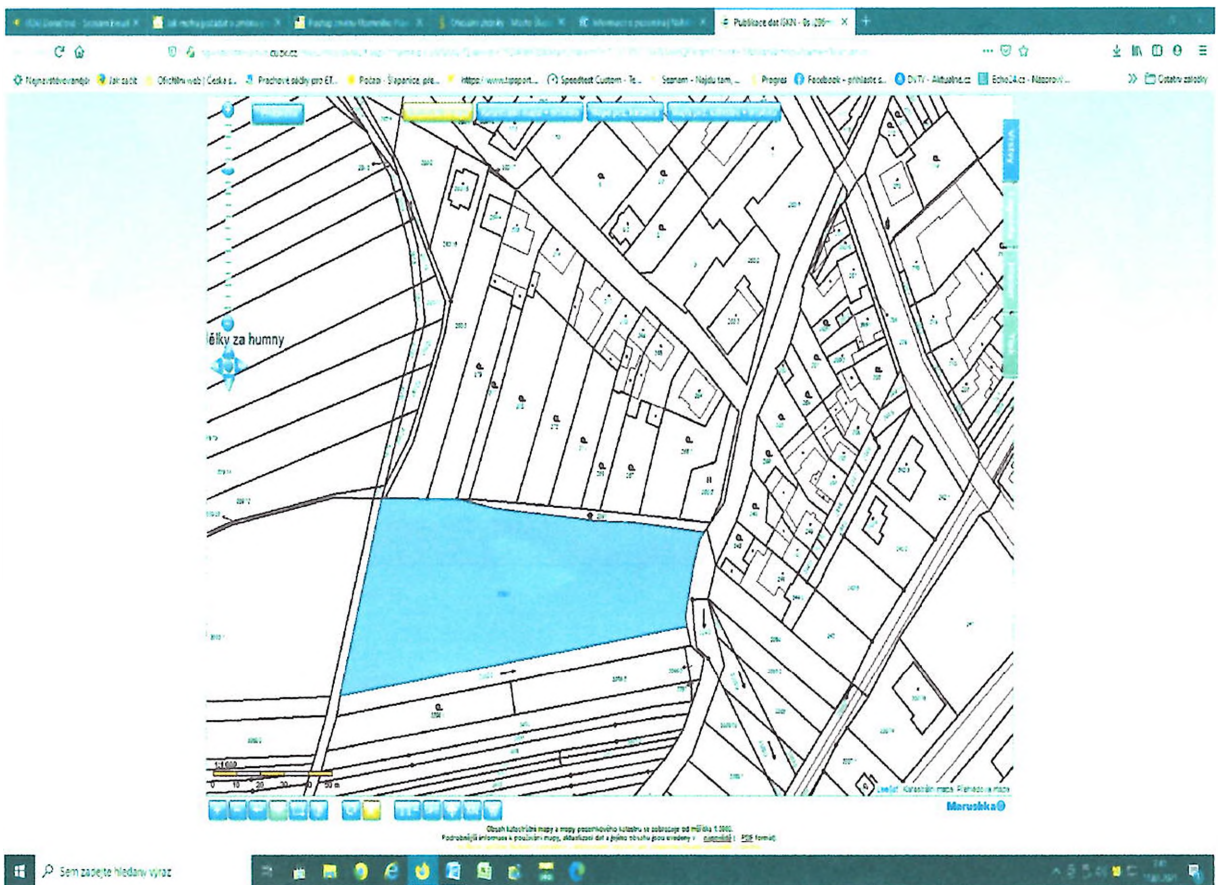
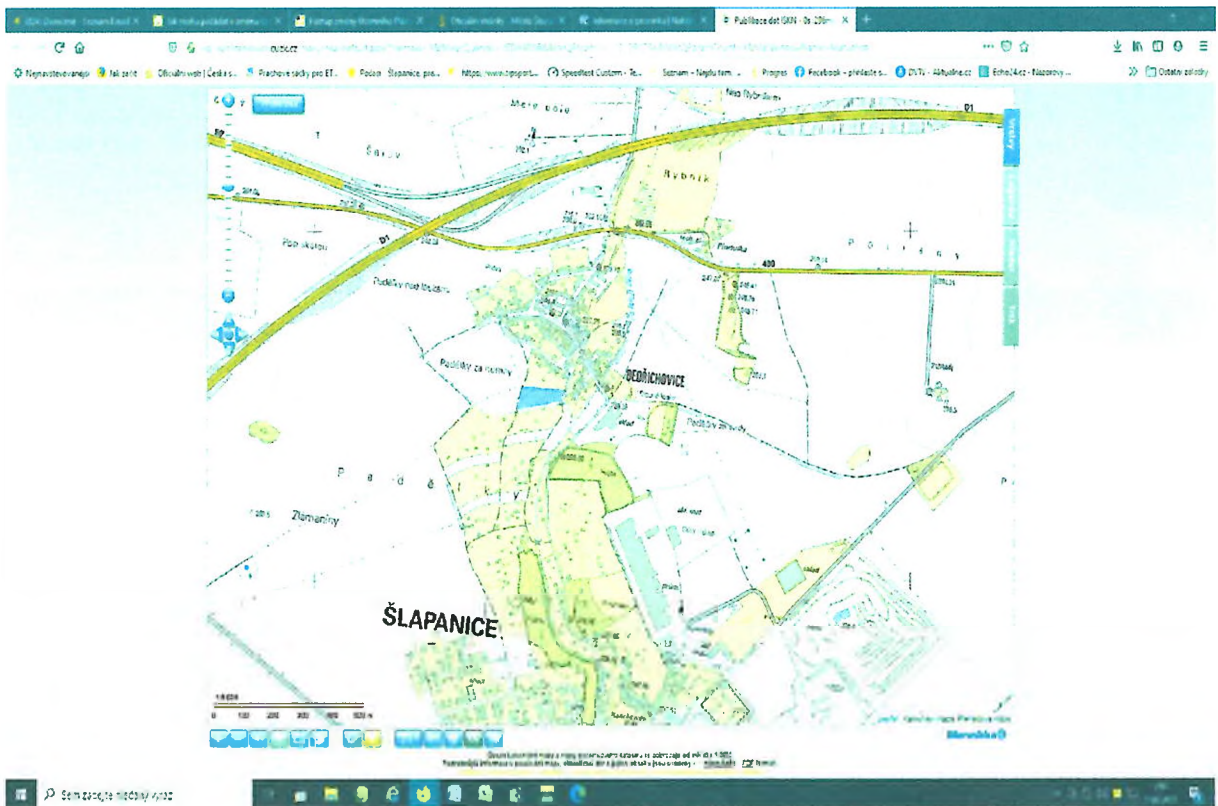

ÚZK Nahlížení do katastru nemovitostí

Parostok x 1103 202 1 600

Informace o pozemku

Parcelní číslo:	10001
Okres:	Středočeský územní plán
Katastrální území:	Středočeský územní plán 10001
Číslo ÚP:	10001
Výměra (m ²):	6657
Typ území:	Parosa katastru nemovitostí
Mapový list:	10001
Uzemní výměry:	Grafický náčrt v digitální formě
Druh pozemku:	orná půda

Zobrazit výhled na náčrt účtu příloh do aplikace zobrazení náčrtu mapy, sdácné výřutu



Zobrazit mapu

Dostupné el. listy

- Yuzovskij 10001 10001
- Yuzovskij 10001 10001
- Yuzovskij 10001 10001
- Yuzovskij 10001 10001
- Yuzovskij 10001 10001
- Yuzovskij 10001 10001

Současní práva

Vlastníci, jiná oprávnění

Vlastnické právo	Podíl
------------------	-------

Město Střanice: Místní územní plán 10001 6645 Střanice

Způsob ochrany nemovitosti

Název

zemědělský oběh

Seznam BPEI

BPEI	Výměra
10001	6657
10001	405

Omezení vlastnického práva

Typ

Wore členové sdružení a občanská území

Jiné zápisy

--

