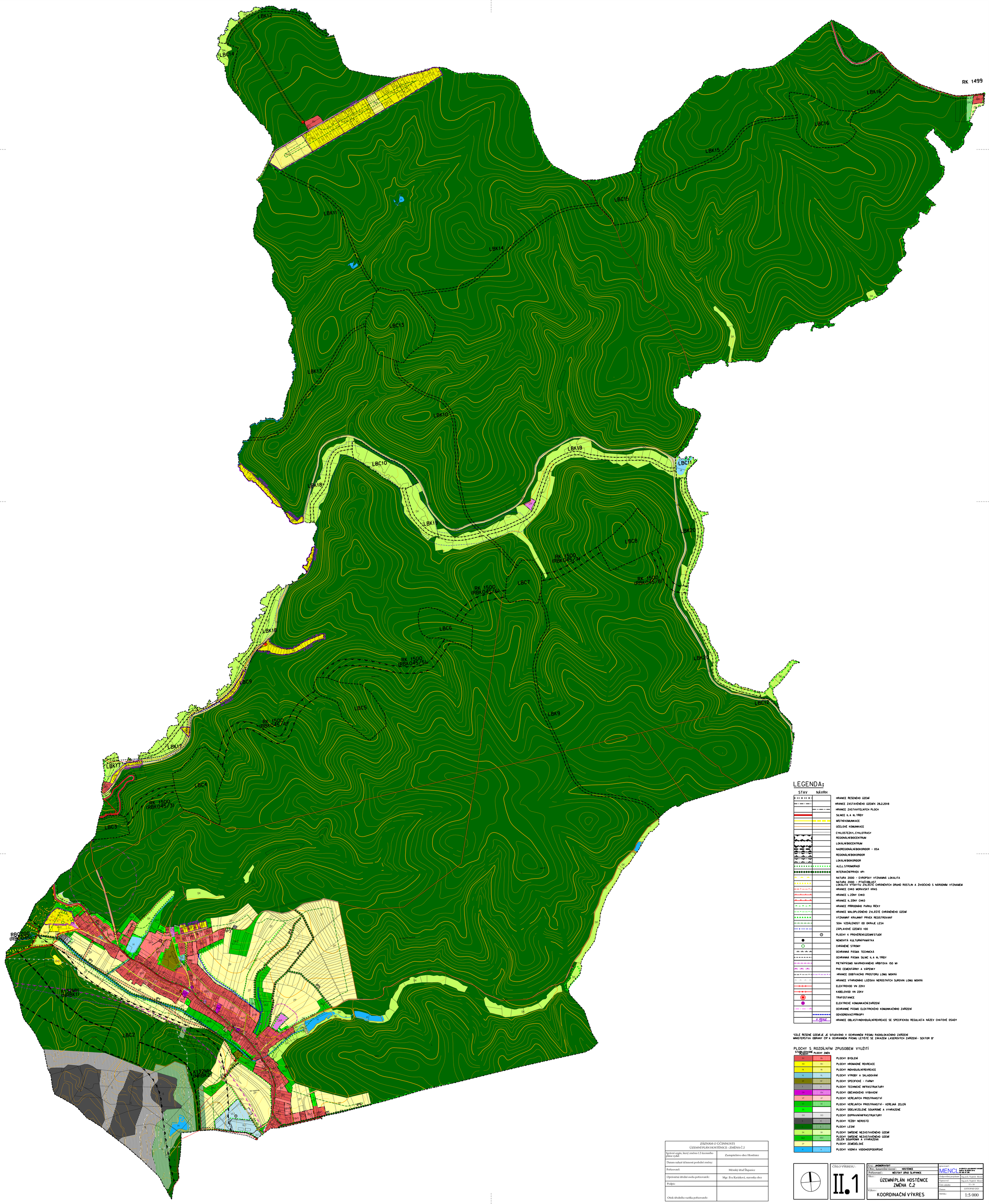

LEGENDA:

STAV	NÁVRH	
		HRANICE ŘEŠENÉHO ÚZEMÍ
		HRANICE ZASTAVĚNÉHO ÚZEMÍK 28.2.2018
		HRANICE ZASTAVITELNÝCH PLOCH
		SILNICE II. A III. TŘÍDY
		MÍSTNÍ KOMUNIKACE
		ÚČELOVÉ KOMUNIKACE
		CYKLOSTEZKY, CYKLOTRASY
		REGIONÁLNÍ BIOCENTRUM
		LOKÁLNÍ BIOCENTRUM
		NADREGIONÁLNÍ BIOKORIDOR - OSA
		REGIONÁLNÍ BIOKORIDOR
		LOKÁLNÍ BIOKORIDOR
		ALEJ, STROMOŘADÍ
		INTERAKČNÍ PRVEK (IP)
		NATURA 2000 - EVROPSKY VÝZNAMNÁ LOKALITA
		NATURA 2000 - PTAČÍ OBLAST LOKALITA VÝSKYTU ZVLÁŠTĚ CHRÁNĚNÝCH DRUHŮ ROSTLIN A ŽIVOČICHŮ S NÁRODNÍM VÝZNAMEM
		HRANICE CHKO MORAVSKÝ KRAS
		HRANICE I. ZÓNY CHKO
		HRANICE II. ZÓNY CHKO
		HRANICE PŘÍRODNÍHO PARKU ŘÍČKY
		HRANICE MALOPLOŠNÉHO ZVLÁŠTĚ CHRÁNĚNÉHO ÚZEMÍ
		VÝZNAMNÝ KRAJINNÝ PRVEK REGISTROVANÝ
		50m VZDÁLENOST OD OKRAJE LESA
		ZÁPLAVOVÉ ÚZEMÍ Q100
		PLOCHY K PROVĚŘENÍ ÚZEMNÍ STUDIÍ
		NEMOVITÁ KULTURNÍ PAMÁTKA
		CHRÁNĚNÉ STROMY
		OCHRANNÁ PÁSMA TECHNICKÁ
		OCHRANNÁ PÁSMA SILNIC II. A III. TŘÍDY
		PIETNÍ PÁSMO NAVRHOVANÉHO HŘBITOVA (50 M)
		PHO CEMENTÁRNY A VÁPENKY
		HRANICE DOBÝVACÍHO PROSTORU LOMU MOKRÁ
		HRANICE VÝHRADNÍHO LOŽISKA NEROSTNÝCH SUROVIN LOMU MOKRÁ
		ELEKTROVOD VN 22KV
		KABELOVOD VN 22KV
		TRAFOSTANICE
		ELEKTRICKÉ KOMUNIKAČNÍ ZAŘÍZENÍ
		OCHRANNÉ PÁSMO ELEKTRICKÉHO KOMUNIKAČNÍHO ZAŘÍZENÍ
		ODVODŇOVACÍ PŘÍKOPY
	V PEKLE	HRANICE OBLASTI INDIVIDUÁLNÍ REKREACE SE SPECIFICKOU REGULACÍ A NÁZEV CHATOVÉ OSADY

CELÉ ŘEŠENÉ ÚZEMÍ JE SITUOVÁNO V OCHRANNÉM PÁSMU RADIOLOKAČNÍHO ZAŘÍZENÍ MINISTERSTVA OBRANY ČR A OCHRANNÉM PÁSMU LETIŠTĚ SE ZÁKAZEM LASEROVÝCH ZAŘÍZENÍ - SEKTOR B*

PLOCHY S ROZDÍLNÝM ZPŮSOBEM VYUŽITÍ

STABILIZOVANÉ PLOCHY	PLOCHY ZMĚN	
BV		PLOCHY BYDLENÍ
RH	RH	PLOCHY HROMADNÉ REKREACE
RI	RI	PLOCHY INDIVIDUÁLNÍ REKREACE
VL	VL	PLOCHY VÝROBY A SKLADOVÁNÍ
SP	SP	PLOCHY SPECIFICKÉ - FARMY
T	T	PLOCHY TECHNICKÉ INFRASTRUKTURY
OV	OV	PLOCHY OBČANSKÉHO VYBAVENÍ
VP	VP	PLOCHY VEŘEJNÝCH PROSTRANSTVÍ
VZ	VZ	PLOCHY VEŘEJNÝCH PROSTRANSTVÍ - VEŘEJNÁ ZELEŇ
ZS		PLOCHY SÍDELNÍ ZELENĚ SOUKROMÉ A VYHRAZENÉ
DO	DO	PLOCHY DOPRAVNÍ INFRASTRUKTURY
E		PLOCHY TĚŽBY NEROSTŮ
L	L	PLOCHY LESNÍ
SK	SK	PLOCHY SMÍŠENÉ NEZASTAVĚNÉHO ÚZEMÍ
PU	PU	PLOCHY SMÍŠENÉ NEZASTAVĚNÉHO ÚZEMÍ ZELEŇ SOUKROMÁ A VYHRAZENÁ
ZP		PLOCHY ZEMĚDĚLSKÉ
H		PLOCHY VODNÍ A VODOHOSPODÁŘSKÉ

ZÁZNAM O ÚČINNOSTI ÚZEMNÍ PLÁN HOSTĚNICE - ZMĚNA Č.2	
Správní orgán, který změnu Č.2 územního plánu vydal:	Zastupitelstvo obce Hostěnice
Datum nabytí účinnosti poslední změny:	
Pořizovatel:	Městský úřad Šlapanice
Oprávněná úřední osoba pořizovatele:	Mgr. Eva Karásková, starostka obce
Podpis:	
Otisk úředního razítka pořizovatele:	

ČÍSLO VÝKRESU :

II.1

Kraj : JIHOMORAVSKÝ	zpracovatel : MENCL PROJEKCE a poradenská kancelář Kaštice 15, 62500 Brno IČO 425 165 27 280
Obec, katastrální území : HOSTĚNICE	
Pořizovatel : MĚSTSKÝ ÚŘAD ŠLAPANICE	
Akce : ÚZEMNÍ PLÁN HOSTĚNICE ZMĚNA Č.2	Zodpovědný projektant: Ing.arch. Vojtěch Mencl
	Vypracoval: Ing.arch. Vojtěch Mencl
	Číslo zakázky: 11 + 10
Výkres : KOORDINAČNÍ VÝKRES	Datum: LISTOPAD 2021
	Měřítko: 1:5 000