

VÝKAZ DOSAVADNÍHO A NOVÉHO STAVU ÚDAJŮ KATASTRU NEMOVITOSTÍ

Dosavadní stav			Nový stav																
Označení pozemku parc. číslem	Výměra parcely		Druh pozemku Způsob využití	Označení pozemku parc. číslem	Výměra parcely		Druh pozemku Způsob využití	Typ stavby Způsob využití	Způs. určení výměr	Porovnání se stavem evidence právních vztahů									
	ha	m ²			katastru nemovitostí	dřívější poz. evidencí				Číslo listu vlastnictví	Výměra dílu		Označení dílu						
											ha	m ²							
1906/1	3	70	73	zast. pl.	1906/1	3	69	31	zast. pl.	č.p. 316 prům. obj.	0	1906/1		10001	3	69	31		
1911		1	70	zast. pl.	1911		3	22	zast. pl.	č.p. 1189 rod. dům	0	1906/1		10001		1	42	a	
													1911		243		1	70	celá b
													2259/3		10001			10	
																		3	22
2259/3		29	64	ostat. pl. ostat. komunikace	2259/3		29	54	ostat. pl. ostat. komunikace		0	2259/3		10001			29	54	
	4	02	07			4	02	07											

GEOMETRICKÝ PLÁN pro rozdělení pozemků	Geometrický plán ověřil úředně oprávněný zeměměřický inženýr	Stejnopis ověřil úředně oprávněný zeměměřický inženýr:	
		Jméno, příjmení: Ing. Milan Pernica	Jméno, příjmení:
		Číslo položky seznamu úředně oprávněných zeměměřických inženýrů 2490/10	Číslo položky seznamu úředně oprávněných zeměměřických inženýrů
		Dne: Číslo:	Dne: Číslo:
		Náležitostmi a přesností odpovídá právním předpisům.	Tento stejnopis odpovídá geometrickému plánu v elektronické podobě uloženému v dokumentaci katastrálního úřadu.
Vyhotovitel: Ing. Milan Pernica Kosmákova 1679/1a 664 51 Šlapanice	Katastrální úřad souhlasí s očíslováním parcel.	Ověření stejnopisu geometrického plánu v listinné podobě.	
Číslo plánu: 3379-128/2020			
Okres: Brno-venkov			
Obec: Šlapanice			
Kat. území: Šlapanice u Brna			
Mapový list: Brno 5-2/31			
Dosavadním vlastníkům pozemků byla poskytnuta možnost seznámit se v terénu s průběhem navrhovaných nových hranic, které byly označeny předepsaným způsobem:			
viz. seznam souřadnic			

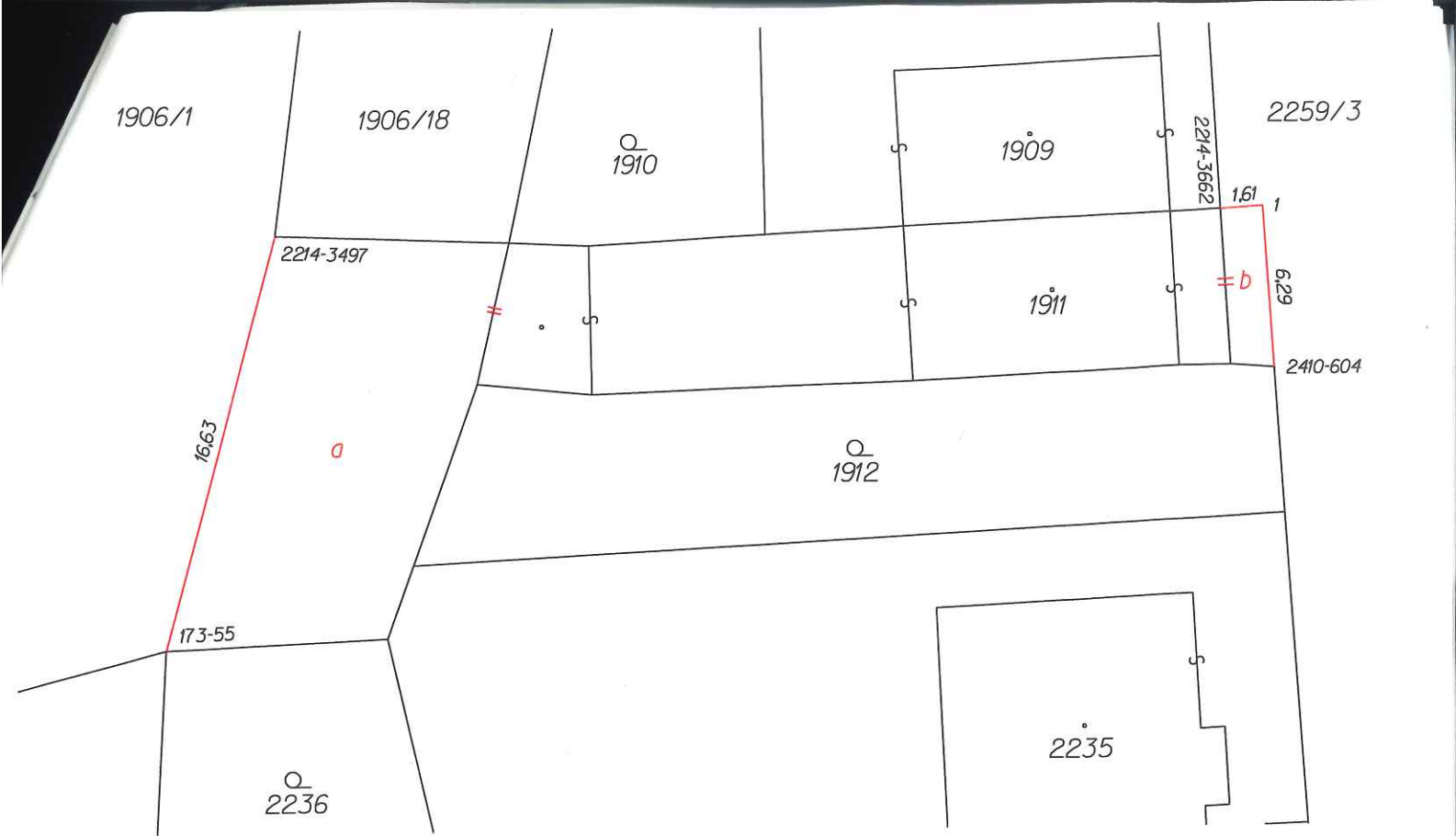

Seznam souřadnic (S-JTSK)

číslo bodu	Souřadnice pro zápis do KN			Souřadnice určené měřením		
	Y	X	Kód kvality	Y	X	Poznámka
173-55	589790.92	1165443.53	3			
2214-3497	589786.49	1165427.50	6			
2214-3662	589749.72	1165426.74	6			
2410-604	589747.73	1165432.93	6			
1	589748.11	1165426.65	3			