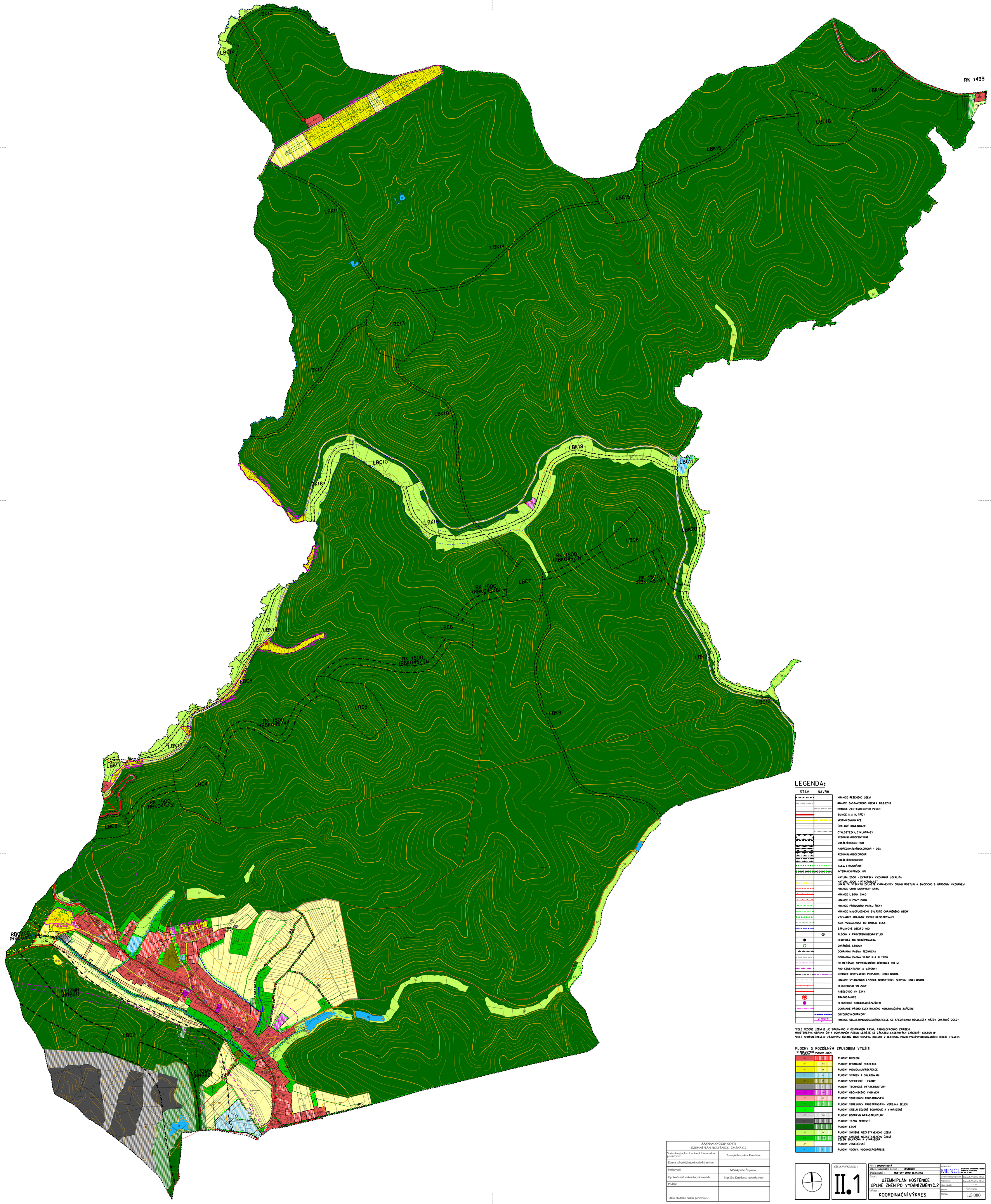


LEGENDA:

STAV	NÁVRH	
		HRANICE ŘEŠENÉHO ÚZEMÍ
		HRANICE ZASTAVĚNÉHO ÚZEMÍ K 28.2.2018
		HRANICE ZASTAVITELNÝCH PLOCH
		SILNICE II. A III. TŘÍDY
		MÍSTNÍ KOMUNIKACE
		ÚČELOVÉ KOMUNIKACE
		CYKLOSTEZKY, CYKLOTRASY
		REGIONÁLNÍ BIOCENTRUM
		LOKÁLNÍ BIOCENTRUM
		NADREGIONÁLNÍ BIOKORIDOR - OSA
		REGIONÁLNÍ BIOKORIDOR
		LOKÁLNÍ BIOKORIDOR
		ALEJ, STROMOŘADÍ
		INTERAKČNÍ PRVEK (IP)
		NATURA 2000 - EVROPSKY VÝZNAMNÁ LOKALITA
		NATURA 2000 - PTAČÍ OBLAST LOKALITA VÝSKYTU ZVLÁŠTĚ CHRÁNĚNÝCH DRUHŮ ROSTLIN A ŽIVOČICHŮ S NÁRODNÍM VÝZNAMEM
		HRANICE CHKO MORAVSKÝ KRAS
		HRANICE I. ZÓNY CHKO
		HRANICE II. ZÓNY CHKO
		HRANICE PŘÍRODNÍHO PARKU ŘÍČKY
		HRANICE MALOPLOŠNÉHO ZVLÁŠTĚ CHRÁNĚNÉHO ÚZEMÍ
		VÝZNAMNÝ KRAJINNÝ PRVEK REGISTROVANÝ
		50m VZDÁLENOST OD OKRAJE LESA
		ZÁPLAVOVÉ ÚZEMÍ 100
		PLOCHY K PROVĚŘENÍ ÚZEMNÍ STUDIÍ
		NEMOVITÁ KULTURNÍ PAMÁTKA
		CHRÁNĚNÉ STROMY
		OCHRANNÁ PÁSMA TECHNICKÁ
		OCHRANNÁ PÁSMA SILNIC II. A III. TŘÍDY
		PIETNÍ PÁSMO NAVRHOVANÉHO HŘBITOVA (50 M)
		PHO CEMENTÁRNY A VÁPENKY
		HRANICE DOBÝVACÍHO PROSTORU LOMU MOKRÁ
		HRANICE VÝHRADNÍHO LOŽISKA NEROSTNÝCH SUROVIN LOMU MOKRÁ
		ELEKTROVOD VN 22KV
		KABELOVOD VN 22KV
		TRAFOSTANICE
		ELEKTRICKÉ KOMUNIKAČNÍ ZAŘÍZENÍ
		OCHRANNÉ PÁSMO ELEKTRICKÉHO KOMUNIKAČNÍHO ZAŘÍZENÍ
		ODVODŇOVACÍ PŘÍKOPY
		HRANICE OBLASTI INDIVIDUÁLNÍ REKREACE SE SPECIFICKOU REGULACÍ A NÁZEV CHATOVÉ OSADY

"CELÉ ŘEŠENÉ ÚZEMÍ JE SITUOVÁNO V OCHRANNÉM PÁSMU RADIOLOKAČNÍHO ZAŘÍZENÍ MINISTERSTVA OBRANY ČR" A OCHRANNÉM PÁSMU LETIŠTĚ SE ZÁKAZEM LASEROVÝCH ZAŘÍZENÍ - SEKTOR B"
"CELÉ SPRÁVNÍ ÚZEMÍ JE ZÁJMOVÝM ÚZEMÍM MINISTERSTVA OBRANY Z HLEDISKA POVOLOVÁNÍ VYJMENOVANÝCH DRUHŮ STAVEB".

PLOCHY S ROZDÍLNÝM ZPUSOBEM VYUŽITÍ

STABILIZOVANÉ PLOCHY	PLOCHY ZMĚN	
BV	BV	PLOCHY BYDLENÍ
RH	RH	PLOCHY HROMADNÉ REKREACE
RI	RI	PLOCHY INDIVIDUÁLNÍ REKREACE
VL	VL	PLOCHY VÝROBY A SKLADOVÁNÍ
SF	SF	PLOCHY SPECIFICKÉ - FARMY
T	T	PLOCHY TECHNICKÉ INFRASTRUKTURY
OV	OV	PLOCHY OBČANSKÉHO VYBAVENÍ
VP	VP	PLOCHY VEŘEJNÝCH PROSTRANSTVÍ
VZ	VZ	PLOCHY VEŘEJNÝCH PROSTRANSTVÍ - VEŘEJNÁ ZELEŇ
ZS		PLOCHY SÍDELNÍ ZELENĚ SOUKROMÉ A VYHRAZENÉ
DD	DD	PLOCHY DOPRAVNÍ INFRASTRUKTURY
TĚ	TĚ	PLOCHY TĚŽBY NEROSTŮ
LE		PLOCHY LESNÍ
SK	SK	PLOCHY SMÍŠENÉ NEZASTAVĚNÉHO ÚZEMÍ
SKZ	SKZ	PLOCHY SMÍŠENÉ NEZASTAVĚNÉHO ÚZEMÍ ZELEŇ SOUKROMÁ A VYHRAZENÁ
ZP		PLOCHY ZEMĚDĚLSKÉ
H	H	PLOCHY VODNÍ A VODOHOSPODÁŘSKÉ

ZÁZNAM O ÚČINNOSTI ÚZEMNÍ PLÁN HOSTĚNICE - ZMĚNA Č.2	
Správní orgán, který změnu č.2 územního plánu vydal:	Zastupitelstvo obce Hostěnice
Datum nabytí účinnosti poslední změny:	
Pořizovatel:	Městský úřad Šlapanice
Oprávněná úřední osoba pořizovatele:	Mgr. Eva Karásková, starostka obce
Podpis:	
Otisk úředního razítka pořizovatele:	

ČÍSLO VÝKRESU: **II.1**

Kraj:	JIHOMORAVSKÝ
Obec, katastrální území:	HOSTĚNICE
Pořizovatel:	MĚSTSKÝ ÚŘAD ŠLAPANICE
Akce:	ÚZEMNÍ PLÁN HOSTĚNICE ÚPLNÉ ZNĚNÍ PO VYDÁNÍ ZMĚNY Č.2
Výkres:	KOORDINAČNÍ VÝKRES

Zpracovatel: MENCL — projektová a územně plánovací kancelář, Nádražní 76, 664 56 Zbýšov, tel.: 605 881 281

Zodpovědný projektant	Ing.arch. Vojtěch Mencl
Vypracoval	Ing.arch. Vojtěch Mencl
Číslo zakázky	11 + 19
Datum	Červen 2022
Měřítko	1:5 000