

VÝKAZ DOSAVADNÍHO A NOVÉHO STAVU ÚDAJŮ KATASTRU NEMOVITOSTÍ

Dosavadní stav			Nový stav													
Označení pozemku parc. číslem	Výměra parcely ha m ²	Druh pozemku	Označení pozemku parc. číslem	Výměra parcely ha m ²	Druh pozemku	Typ stavby	Zpús. určení výměr	Porovnání se stavem evidence právních vztahů								
		Způsob využití						Díl přechází z pozemku označeného v katastru nemovitostí	Číslo listu vlastnictví	Výměra dílu ha m ²		Označení dílu				
181/2	41	vodní pl. tok přirozený	181/2	19	vodní pl. tok přirozený ostat. pl. jiná plocha		0	181/2	100	19						
			181/5					23				181/2			22	a
												262/4			0.15	b
												262/5			1	c
										23						
262/4	30	zast. pl. společný dvůr	262/4	30	zast. pl. společný dvůr		0	262/4	217	30						
262/5	95	zast. pl.	262/5	94	zast. pl.	č.p. 85 rod.dům	0	262/5	217	94						
	1:66			1:66												

GEOMETRICKÝ PLÁN pro rozdělení pozemku a vyznačení změny hranice pozemků	Geometrický plán ověřil úředně oprávněný zeměměřický inženýr	Stejnopis ověřil úředně oprávněný zeměměřický inženýr:
	Jméno, příjmení: Ing. Milan Pernica	Jméno, příjmení:
	Číslo položky seznamu úředně oprávněných zeměměřických inženýrů 2490/10	Číslo položky seznamu úředně oprávněných zeměměřických inženýrů
	Dne: 4. 4. 2023 Číslo: 402/2023	Dne: Číslo:
	Náležitostmi a přesností odpovídá právním předpisům.	Tento stejnopis odpovídá geometrickému plánu v elektronické podobě uloženému v dokumentaci katastrálního úřadu.
Vyhotovitel: Ing. Milan Pernica Kosmákova 1679/1a 664 51 Šlapanice	Katastrální úřad souhlasí s očíslováním parcel.	Ověření stejnopisu geometrického plánu v listinné podobě.
Číslo plánu: 189-162/2020		
Okres: Brno-venkov		
Obec: Šlapanice		
Kat. území: Bedřichovice		
Mapový list: Brno 5-3/31		
Dosavadním vlastníkům pozemků byla poskytnuta možnost seznámit se v terénu s průběhem navrhovaných nových hranic, které byly označeny předepsaným způsobem.		
viz. seznam souřadnic		

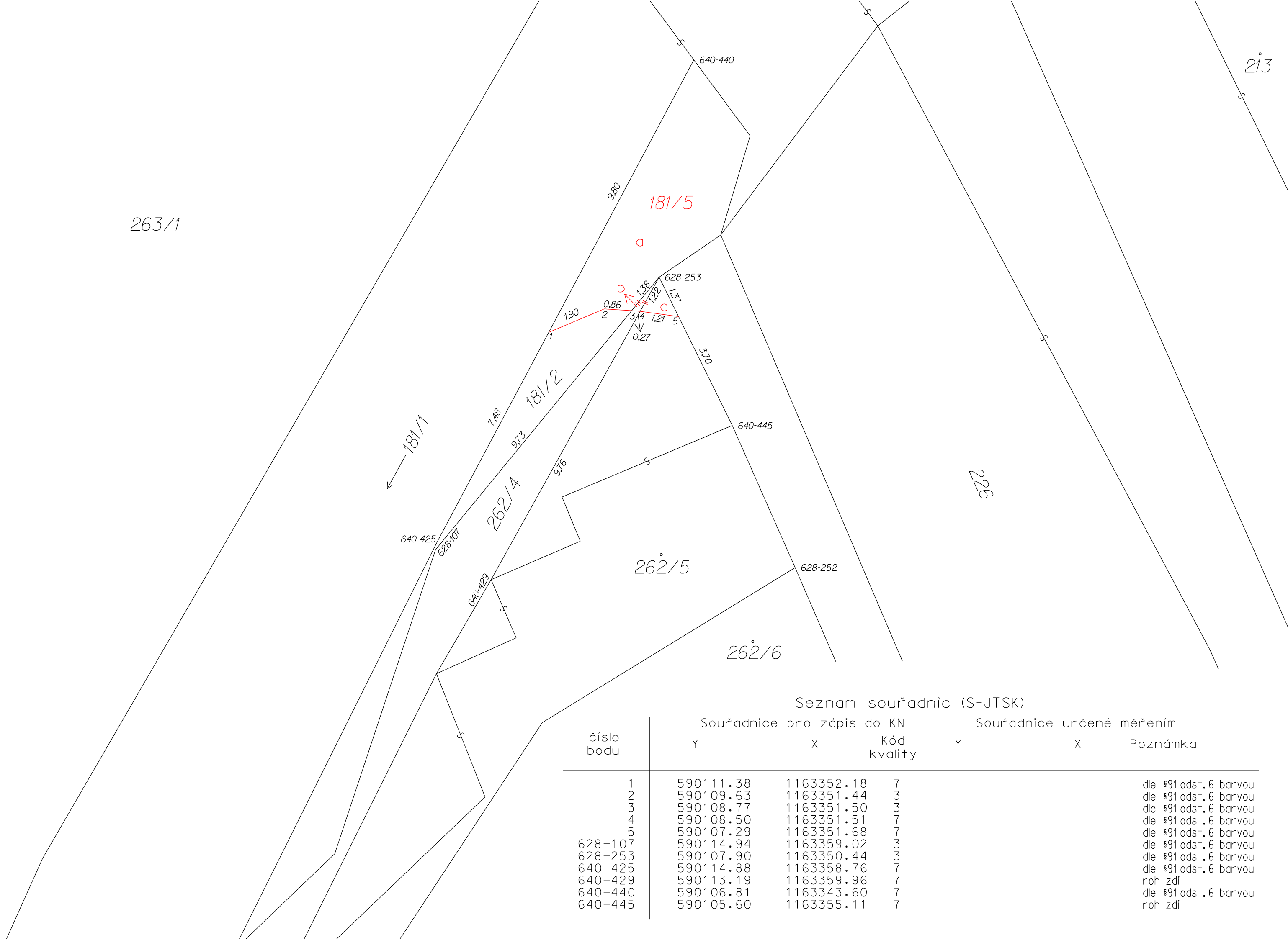

Seznam souřadnic (S-JTSK)

číslo bodu	Souřadnice pro zápis do KN			Souřadnice určené měřením		
	Y	X	Kód kvality	Y	X	Poznámka
1	590111.38	1163352.18	7			dle §91 odst. 6 barvou
2	590109.63	1163351.44	3			dle §91 odst. 6 barvou
3	590108.77	1163351.50	3			dle §91 odst. 6 barvou
4	590108.50	1163351.51	7			dle §91 odst. 6 barvou
5	590107.29	1163351.68	7			dle §91 odst. 6 barvou
628-107	590114.94	1163359.02	3			dle §91 odst. 6 barvou
628-253	590107.90	1163350.44	3			dle §91 odst. 6 barvou
640-425	590114.88	1163358.76	7			dle §91 odst. 6 barvou
640-429	590113.19	1163359.96	7			roh zdi
640-440	590106.81	1163343.60	7			dle §91 odst. 6 barvou
640-445	590105.60	1163355.11	7			roh zdi