Propozice
Cyklistický závod ZŠ Šlapanice 14. 5. 2013

V případě mimořádných výkonů bude po dohodě s reprezentačním trenérem Mgr.Lukášem Petrem možné zařazení do širší nominace reprezentace Jihomoravského kraje na Hry VI. letní ODM 2013 v kategoriích:

žákyně - ročníky narození 1999-2000
žáci - ročníky narození 1999-2000
kadetky - ročníky narození 1997-1998
kadeti - ročníky narození 1997-1998

Přednáška: **8.00 – 9.00 hod. (kinosál ZŠ)**
Význam kola v životě člověka – J. Zimovčák, I. Zajíčková, F. Duchoň, Lukáš Petr

Všeobecná ustanovení:

Organizátor: Základní škola, Šlapanice, okres Brno-venkov, příspěvková organizace
Masarykovo nám. 1594/16
664 51 Šlapanice

Host: Josef Zimovčák – mnohonásobný mistr světa v jízdě na vysokém kole, protagonista nadace Na kole dětem, podporující onkologicky nemocné děti.

Termín: **14. května 2013 v 9.30 hod.**

Místo: ZŠ Šlapanice

Trasa:

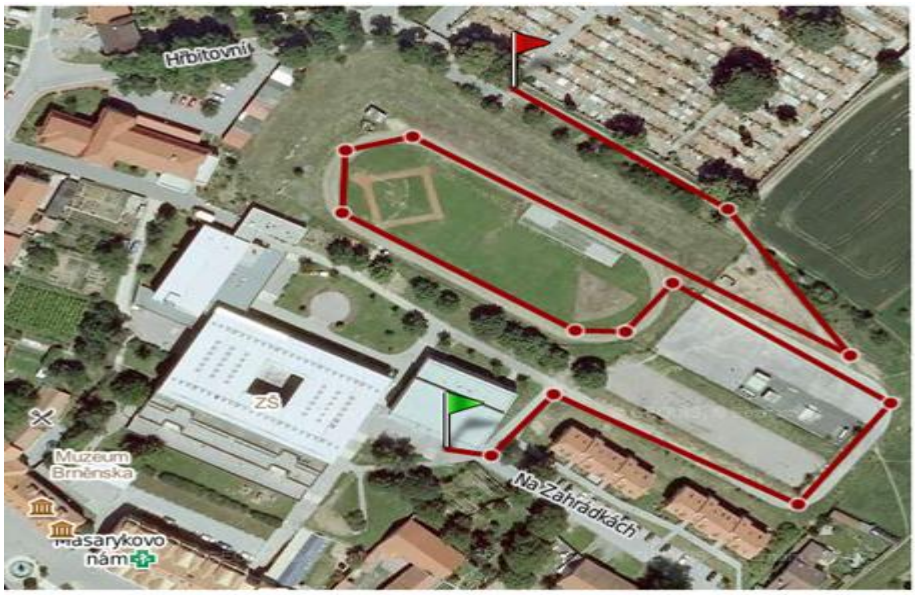

- trasa
- start (u školního bazénu)
- cíl

Organizátor:	Mgr. Roman Skočovský, Ph.D. , ZŠ Šlapanice PhDr. Soňa Krahulcová, ZŠ Šlapanice Mgr. Lukáš Petr, TJ Favorit Brno Bc. Krištof Oldřich, MP
Kategorie:	Dívky III. (6. – 7. ročník), IV. (8. – 9. ročník) Hoši III. (6. – 7. ročník), IV. (8. – 9. ročník)

Technická ustanovení:

Přihlášení:	**Nejpozději do pátku 3. května 2013** (nástěnka Tv, nebo přímo u organizátora závodu); do každé kategorie max. 2 závodníci za školu. **reditel@zsslapanice.cz**
adresa:	Základní škola, Šlapanice, okres Brno-venkov, příspěvková organizace **Masarykovo nám. 1594/16** **664 51 Šlapanice**
Účastníci:	povinně: **terénní kolo** (odpovídající bezpečnému provozu) **cyklistická helma** (připevněná za jízdy na hlavě)
Prezentace:	7.15 – 7.45 hod. u hlavního vchodu do školy
Rozhodčí:	Josef Vaishar (licence ČSC)
Zdravotník:	MUDr. Eva Jiráčková, Alexander Jiráček (ZZS Jmk)
Pravidla:	Závodí se dle pravidel tohoto rozpisu. Změna systému soutěže vyhrazena vzhledem k počtu přihlášených závodníků.
Systém soutěže:	Časovka jednotlivců (kategorie dívky III.) Časovka jednotlivců (kategorie hoši III.) Časovka jednotlivců (kategorie dívky IV.) Časovka jednotlivců (kategorie hoši IV.) → na trati d**louhé 700 m**
Jiné:	Všichni účastníci se závodu zúčastňují na vlastní nebezpečí, pořadatel neručí za škody účastníkům vzniklé nebo jimi způsobené. Všichni účastníci jsou povinni uposlechnout pokynů policie, pořadatelů a rozhodčích. Pořadatel si vyhrazuje právo nutných technických změn oproti rozpisu závodu z důvodu nepředvídatelných okolností. Účastník závodů předloží souhlas s účastí zákonným zástupcem.
Partneři:	Krajský úřad Jihomoravského kraje – odbor školství, MěÚ Šlapanice, TJ Favorit Brno, Merida Czech, s.r.o. (Šlapanice), Zdravotnická záchranná služba , Univerzita obrany Brno, stavební firma Kaláb, Tondach