ODŮVODNĚNÍ ÚZEMNÍHO PLÁNU
SOKOLNICE
VÝKRES PŘEDPOKLÁDANÝCH ZÁBORŮ PŮDNÍHO FONDU

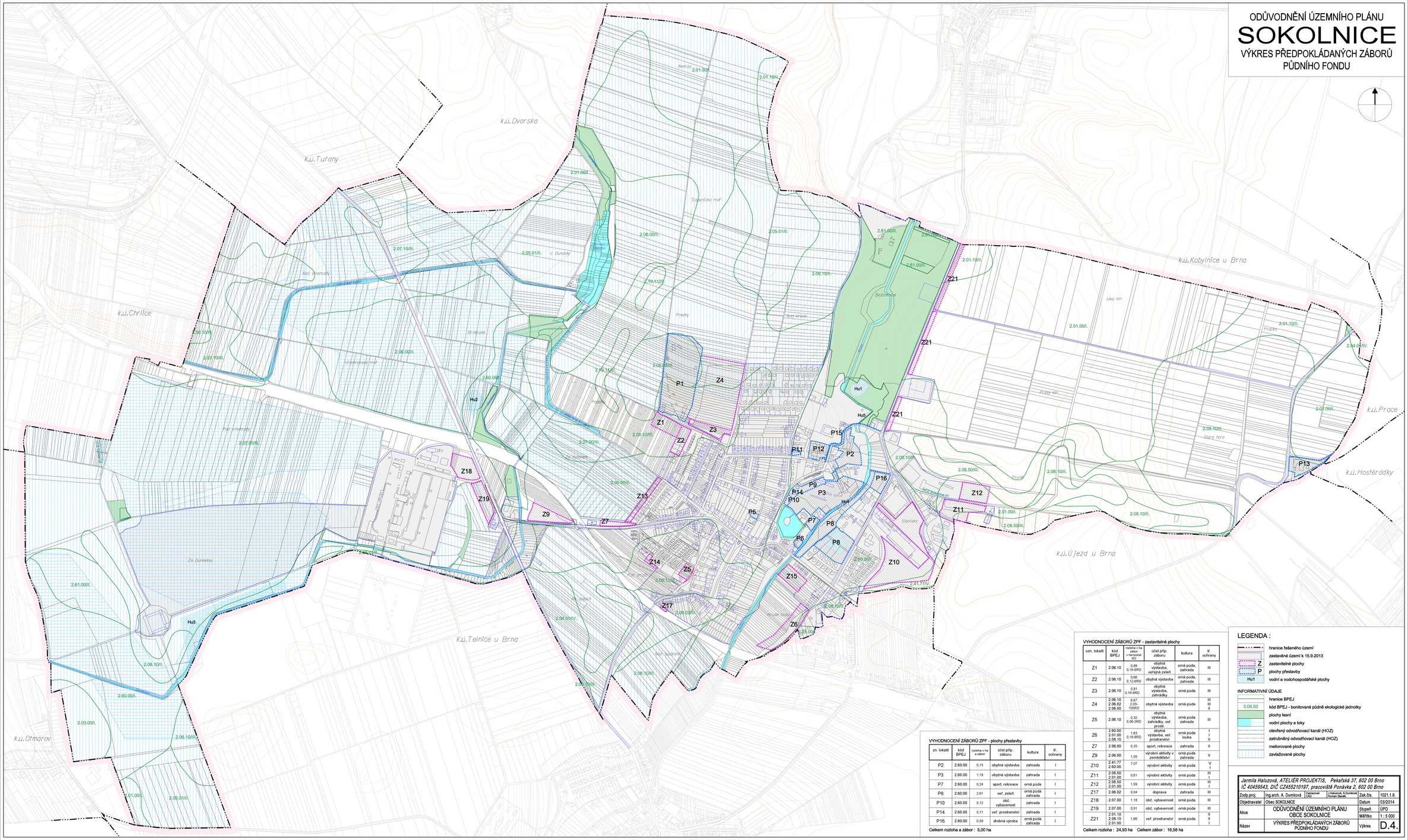

VYHODNOCENÍ ZÁBORŮ ZPF - plochy přestavby

zn. lokalit	kód BPEJ	rozloha v ha a zábor	účel příp. záboru	kultura	tř. ochrany
P2	2.60.00	0,15	obytná výstavba	zahrada	I
P3	2.60.00	1,18	obytná výstavba	zahrada	I
P7	2.60.00	0,24	sport, rekreace	orná půda	I
P8	2.60.00	2,61	veř. zeleň	orná půda zahrada	I
P10	2.60.00	0,12	obč. vybavenost	zahrada	I
P14	2.60.00	0,11	veř. prostranství	zahrada	I
P16	2.60.00	0,59	drobná výroba	orná půda zahrada	I

Celkem rozloha a zábor : 5,00 ha

VYHODNOCENÍ ZÁBORŮ ZPF - zastavitelné plochy

ozn. lokalit	kód BPEJ	rozloha v ha a zábor v ha+počet RD	účel příp. záboru	kultura	tř. ochrany
Z1	2.06.10	0,88 0,16-6RD	obytná výstavba, veřejná zeleň	orná půda, zahrada	III
Z2	2.06.10	0,66 0,12-6RD	obytná výstavba	orná půda, zahrada	III
Z3	2.06.10	0,81 0,16-8RD	obytná výstavba, zahrádky	orná půda	III
Z4	2.06.10 2.06.02 2.06.00	6,67 2,00-100RD	obytná výstavba	orná půda	III III II
Z5	2.06.10	0,32 0,06-3RD	obytná výstavba, zahrádky, veř. prostr.	orná půda zahrada	III
Z6	2.60.00 2.01.00 2.08.10	1,63 0,16-8RD	obytná výstavba, veř. prostranství	orná půda louka	I I II
Z7	2.06.00	0,35	sport, rekreace	zahrada	II
Z9	2.06.00	1,05	výrobní aktivity v zemědělství	orná půda zahrada	II
Z10	2.41.77 2.60.00	7,07	výrobní aktivity	orná půda	V I
Z11	2.08.50 2.01.00	0,61	výrobní aktivity	orná půda	III I
Z12	2.08.50 2.01.00	1,09	výrobní aktivity	orná půda	III I
Z17	2.06.02	0,04	doprava	zahrada	III
Z18	2.07.00	1,18	obč. vybavenost	orná půda	III
Z19	2.07.00	0,91	obč. vybavenost	orná půda	III
Z21	2.01.10 2.08.10 2.01.00	1,66	veř. prostranství	orná půda	II III I

Celkem rozloha : 24,93 ha Celkem zábor : 16,58 ha

LEGENDA :

- hranice řešeného území
- zastavěné území k 15.9.2013
- Z zastavitelné plochy
- P plochy přestavby
- Hu1 vodní a vodohospodářské plochy

INFORMATIVNÍ ÚDAJE

- hranice BPEJ
- 3.08.50 kód BPEJ - bonitované půdně ekologické jednotky
- plochy lesní
- vodní plochy a toky
- otevřený odvodňovací kanál (HOZ)
- zatrubněný odvodňovací kanál (HOZ)
- meliorované plochy
- zavlažované plochy

Jarmila Haluzová, ATELIÉR PROJEKTIS, Pekařská 37, 602 00 Brno
IČ 40459543, DIČ CZ455210197, pracoviště Ponávka 2, 602 00 Brno

Zodp.proj.	Ing.arch. A. Dumková	Vypracoval CAD	J.Haluzová, A.Dumková Roman Stavěk	Zak.čís.	1021.1.8.
Objednavatel	Obec SOKOLNICE			Datum	03/2014
Akce	ODŮVODNĚNÍ ÚZEMNÍHO PLÁNU OBCE SOKOLNICE			Stupeň	ÚPD
				Měřítko	1 : 5 000
Název	VÝKRES PŘEDPOKLÁDANÝCH ZÁBORŮ PŮDNÍHO FONDU			Výkres	D.4.