

Informace o pozemku

Parcelní číslo:	1916
Obec:	Šlapanice [583952]
Katastrální území:	Šlapanice u Brna [762792]
Číslo LV:	3878
Výměra [m ²]:	378
Typ parcely:	Parcela katastru nemovitostí
Mapový list:	DKM
Určení výměry:	Graficky nebo v digitalizované mapě
Druh pozemku:	zastavěná plocha a nádvoří

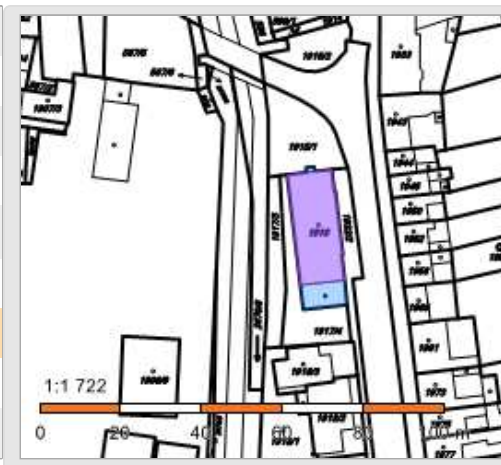

Součástí je stavba

Budova s číslem popisným:	Šlapanice [412040] ; č. p. 1157; objekt občanské vybavenosti
Stavba stojí na pozemku:	p. č. 1916
Stavební objekt:	č. p. 1157
Ulice:	Dlouhá
Adresní místa:	Dlouhá 1157/36

Vlastníci, jiní oprávnění

Vlastnické právo	Podíl
SATESO, s.r.o., Dlouhá 1157/36, 66451 Šlapanice	

Způsob ochrany nemovitosti

Nejsou evidovány žádné způsoby ochrany.

Seznam BPEJ

Parcela nemá evidované BPEJ.

Omezení vlastnického práva

Nejsou evidována žádná omezení.

Jiné zápisy

Nejsou evidovány žádné jiné zápisy.

Řízení, v rámci kterých byl k nemovitosti zapsán cenový údaj

Nemovitost je v územním obvodu, kde státní správu katastru nemovitostí ČR vykonává [Katastrální úřad pro Jihomoravský kraj, Katastrální pracoviště Brno-venkov](#)

Zobrazené údaje mají informativní charakter. Platnost k 03.01.2018 12:00:00.

Seznam nemovitostí na LV

Číslo LV:	3878
Katastrální území:	Šlapanice u Brna [762792]
Zobrazení v mapě	

Vlastníci, jiní oprávnění

Vlastnické právo	Podíl
SATESO, s.r.o., Dlouhá 1157/36, 66451 Šlapanice	

Pozemky

Parcelní číslo
1916; součástí pozemku je stavba

Stavby

Číslo
bez čp / č. ev., stavba technického vybavení, na pozemku p. č. 3114/180

Jednotky

Na LV nejsou zapsány žádné jednotky.

Práva stavby

Na LV nejsou zapsána žádná práva stavby.

Nemovitost je v územním obvodu, kde státní správu katastru nemovitostí ČR vykonává [Katastrální úřad pro Jihomoravský kraj, Katastrální pracoviště Brno-venkov](#)

Zobrazené údaje mají informativní charakter. Platnost k 03.01.2018 12:00:00.

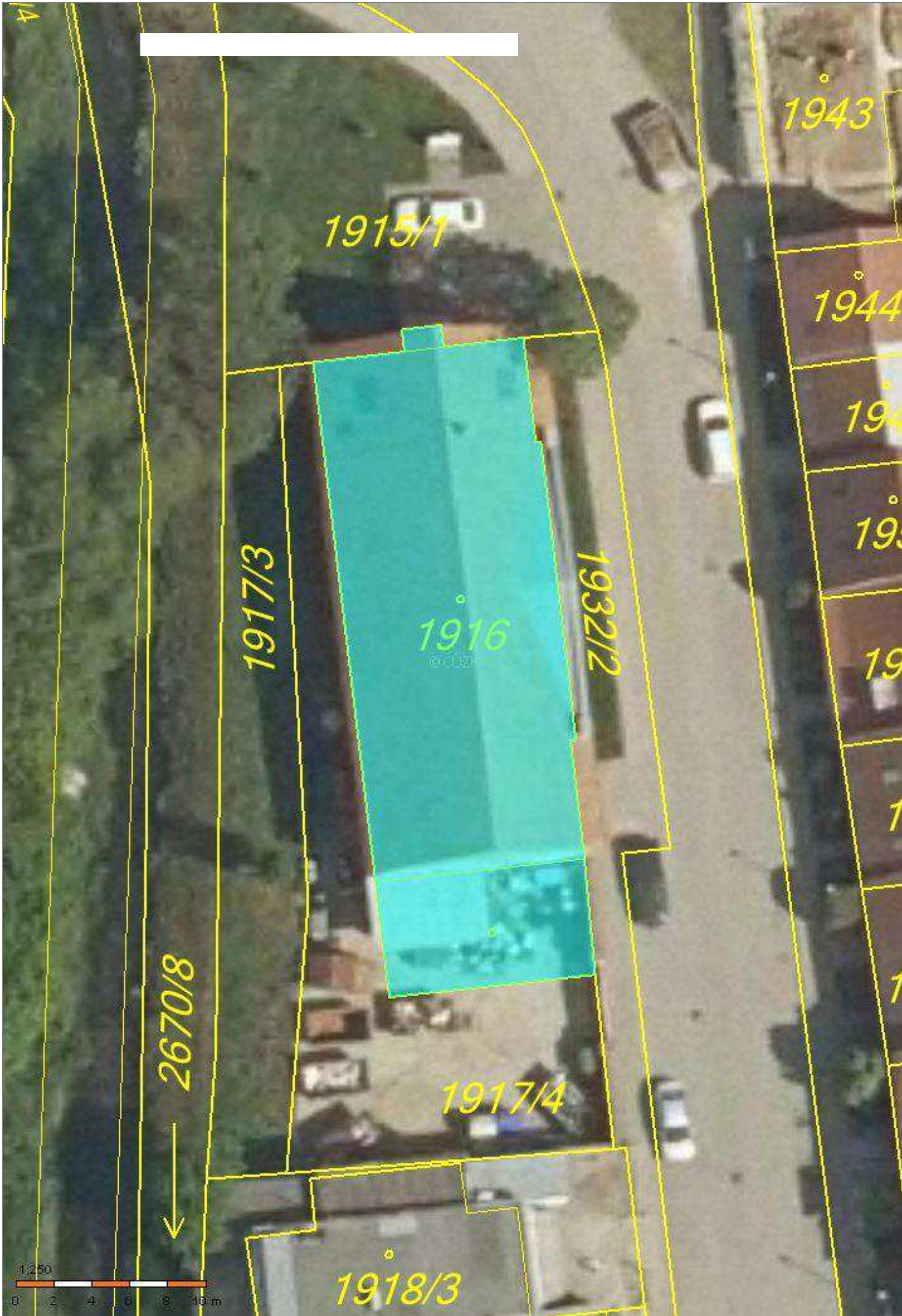

[Redacted]

1915/1

1943

1944

1945

1946

1947

1948

1949

1917/3

1916

1932/2

1917/4

1918/3

2670/8

