

ÚZEMNÍ PLÁN
KANICE
 KONCEPCE VODNÍHO HOSPODÁŘSTVÍ
 KANALIZACE


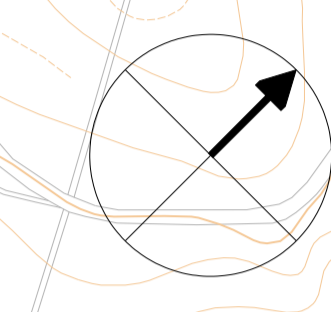

LEGENDA :

-----	hranice katastrálního území
-----	hranice katastru
-----	zastavěné území k datu 15.9.2013
-----	zastavěné plochy
-----	plochy přestavby
-----	stav
-----	návrh
-----	vodní toky, plochy
-----	dešťová kanalizace
-----	hlavní řád splaškové kanalizace
-----	splaškové kanalizace
-----	splaškové kanalizace - výtlak
-----	čerpací stanice kanalizace
-----	hranice rozvodu povodňové Q100
-----	manipulační pruh pro údržbu vodních toků
-----	meliorační plochy

ZÁZNAM O ÚČINNOSTI ÚP KANICE

SPRAVNÍ ORGÁN, KTERÝ ÚP VYDAL : Zastupitelstvo obce Kanice

datum nabytí účinnosti :

POŘIZOVATEL :

Městský úřad Blbovice
 odbor výstavby, oddělení územního plánování a památkové péče
 Úřad územního plánování

JMÉNO A PRŮMĚR : Bára Blábová
 FUNKCE : vedoucí OÚPPP

období nabytí :

podpis :

Jarmila Haluzová, ATELIER PROJEKTIS, IČ 4649848, DIČ CZ464984810197			
Pekařská 37, 602 00 Brno, pracoviště Pionýrů 2, 602 00 Brno			
Zhotovitel	Ing. arch. A. Dumková	Stavba	Zak. č. 012
Objednatel	Obec KANICE	Datum	08/2014
Akce	ÚZEMNÍ PLÁN KANICE	Stupeň	ÚPD
Název	KONCEPCE VODNÍHO HOSPODÁŘSTVÍ KANALIZACE	Mřítko	1 : 5 000
		Výřez	B.5.

